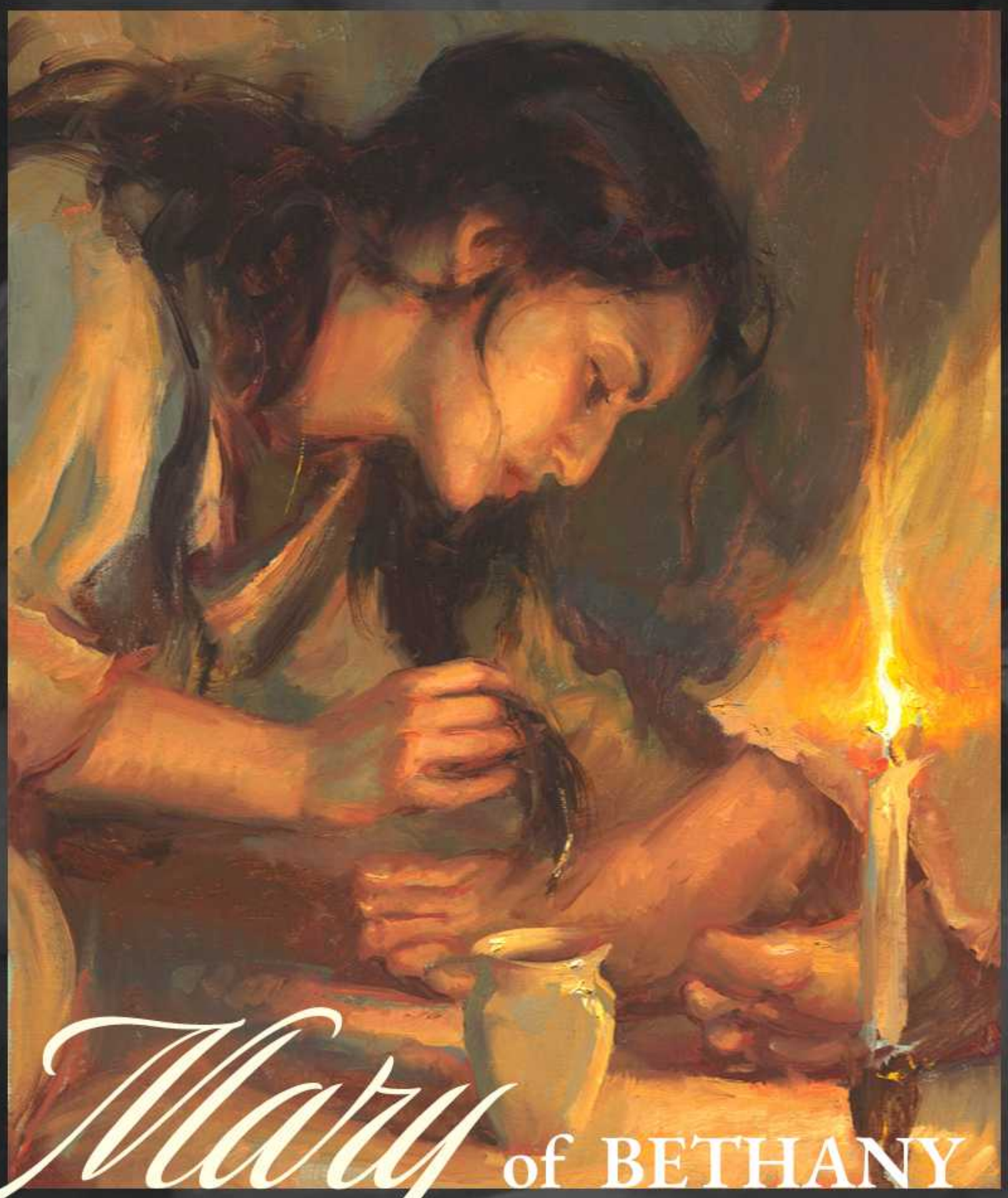

ਮੈਂ ਤੁਹਾਨੂੰ ਸੱਚ ਆਖਦਾ ਹਾਂ, ਸਾਰੇ ਸੰਸਾਰ ਵਿੱਚ ਜਿੱਥੇ ਕਿਤੇ ਵੀ ਇਸ ਖੁਸ਼ਖਬਰੀ ਦਾ ਪ੍ਰਚਾਰ ਕੀਤਾ ਜਾਵੇਗਾ, ਇਹ ਉਸ ਦੇ ਕੀਤੇ ਕੰਮਾਂ ਦੀ ਯਾਦਗਾਰ ਵਜੋਂ ਵੀ ਬੋਲਿਆ ਜਾਵੇਗਾ। ਮਰਕੁਸ 14:9

ਇੱਥੇ ਚਾਰ ਸੱਚਾਈਆਂ ਹਨ ਜਨ੍ਹਿਾਂ ਨੂੰ ਸਾਨੂੰ ਪੂਰੀ ਤਰ੍ਹਾਂ ਸਮਝਣ ਦੀ ਲੋੜ ਹੈ:

1 ਪਰਮੇਸ਼ੁਰ ਤੁਹਾਨੂੰ ਪਿਆਰ ਕਰਦਾ ਹੈ।

ਪਰਮੇਸ਼ੁਰ ਚਾਹੁੰਦਾ ਹੈ ਕਿ ਤੁਸੀਂ ਸਵਰਗ ਵੱਿਚ ਉਸਦੇ ਨਾਲ ਸਦੀਵੀ ਜੀਵਨ ਪ੍ਰਾਪਤ ਕਰੋ। ਕਿਉਂਕਿ ਪਰਮੇਸ਼ੁਰ ਨੇ ਜਗਤ ਨੂੰ ਅਜਿਹਾ ਪਿਆਰ ਕੀਤਾ ਜੋ ਉਹ ਨੇ ਆਪਣਾ ਇਕਲੌਤਾ ਪੁੱਤਰ ਬਖ਼ਸ਼ ਦੱਿਤਾ ਤਾਂ ਜੋ ਹਰੇਕ ਜੋ ਉਸ ਉੱਤੇ ਨਹਿਚਾ ਕਰੇ ਨਾਸ ਨਾ ਹੋਵੇ ਪਰ ਸਦੀਪਕ ਜੀਉਣ ਪਾਵੇ। ਯੂਹੰਨਾ 3:16

ਪ੍ਰਮਾਤਮਾ ਚਾਹੁੰਦਾ ਹੈ ਕਿ ਤੁਸੀਂ ਇੱਕ ਭਰਪੂਰ ਅਤੇ ਅਰਥਪੂਰਨ ਜੀਵਨ ਪ੍ਰਾਪਤ ਕਰੋ। ਚੋਰ ਨਹੀਂ ਆਉਂਦਾ ਪਰ ਇਸ ਲਈ ਜੋ ਚੁਰਾਵੇ ਅਰ ਵੱਢੇ ਅਤੇ ਨਾਸ ਕਰੇ। ਮੈਂ ਇਸ ਲਈ ਆਇਆ ਭਈ ਉਨ੍ਹਾਂ ਨੂੰ ਜੀਉਣ ਮਲਿੇ ਸਗੋ ਚੋਖਾ ਮਲਿੇ। ਯੂਹੰਨਾ 10:10

ਹਾਲਾਂਕਿ, ਬਹੁਤ ਸਾਰੇ ਲੋਕ ਇੱਕ ਅਰਥਪੂਰਨ ਜੀਵਨ ਦਾ ਅਨੁਭਵ ਨਹੀਂ ਕਰਦੇ ਹਨ ਅਤੇ ਸਦੀਵੀ ਜੀਵਨ ਬਾਰੇ ਅਨਸ਼ਿਚਤਿ ਹਨ ਕਿਉਂਕਿ...

2 ਮਨੁੱਖ ਕੁਦਰਤ ਦੁਆਰਾ ਪਾਪੀ ਹੈ। ਇਸ ਲਈ ਉਹ ਪਰਮਾਤਮਾ ਤੋਂ ਵਛਿੜ ਗਿਆ ਹੈ।

ਕਿਉਂਕਿ ਸਭਨਾਂ ਨੇ ਪਾਪ ਕੀਤਾ ਅਤੇ ਪਰਮੇਸ਼ੁਰ ਦੇ ਪਰਤਾਪ ਤੋਂ ਰਹਿ ਗਏ ਹਨ। ਰੋਮੀਆਂ 3:23

ਪਾਪ ਦੀ ਮਜ਼ੂਰੀ ਤਾਂ ਮੌਤ ਹੈ ਪਰ ਪਰਮੇਸ਼ੁਰ ਦੀ ਬਖ਼ਸ਼ੀਸ ਮਸੀਹ ਯਸ਼ੂ ਸਾਡੇ ਪ੍ਰਭੂ ਦੇ ਵੱਿਚ ਸਦੀਪਕ ਜੀਵਨ ਹੈ। ਰੋਮੀਆਂ 6:23

• ਸਰੀਰਕ ਮੌਤ
ਅਤੇ ਜਵਿੇਂ ਮਨੁੱਖਾਂ ਲਈ ਇੱਕ ਵਾਰ ਮਰਨਾ ਠਹਰਿਾਇਆ ਹੋਇਆ ਹੈ ਅਤੇ ਉਹ ਦੇ ਪੱਛੋ ਨਆਿਉ ਹੁੰਦਾ ਹੈ। ਇਬਰਾਨੀਆਂ 9:27

• ਆਤਮਕਿ ਮੌਤ ਜਾਂ ਪਰਮਾਤਮਾ ਤੋਂ ਸਦੀਵੀ ਵਛਿੋੜਾ
ਪਰ ਡਰਾਕਲਾਂ, ਬੇ ਪਰਤੀਤਿਆਂ, ਘਣ੍ਿਾਉਣਆਿਂ, ਖੂਨੀਆਂ, ਹਰਾਮਕਾਰਾਂ, ਜਾਦੂਗਰਾਂ, ਮੂਰਤੀ ਪੂਜਕਾਂ ਅਤੇ ਸਾਰਆਿਂ ਝੂਠਆਿਂ ਦਾ ਹੱਸਾ ਓਸ ਝੀਲ ਵੱਿਚ ਹੋਵੇਗਾ ਜਹਿੜੀ ਅੱਗ ਅਤੇ ਗੰਧਕ ਨਾਲ ਬਲਦੀ ਹੈ ! ਇਹ ਦੂਈ ਮੌਤ ਹੈ। ਪਰਕਾਸ਼ ਦੀ ਪੋਥੀ 21:8

ਜੇ ਮਨੁੱਖ ਆਪਣੇ ਪਾਪਾਂ ਕਾਰਨ ਰੱਬ ਤੋਂ ਵੱਖ ਹੋ ਗਿਆ ਹੈ, ਤਾਂ ਇਸ ਸਮੱਸਿਆ ਦਾ ਹੱਲ ਕੀ ਹੈ?
ਅਸੀਂ ਅਕਸਰ ਇਹਨਾਂ ਨੂੰ ਹੱਲ ਸਮਝਦੇ ਹਾਂ:

ਧਰਮ, ਚੰਗੇ ਕੰਮ, ਨੈਤਿਕਤਾ

ਹਾਲਾਂਕਿ, ਪ੍ਰਮਾਤਮਾ ਦੁਆਰਾ ਪ੍ਰਦਾਨ ਕੀਤਾ ਗਿਆ ਸਿਰਫ ਇੱਕ ਹੱਲ ਹੈ.

3 ਯਸੂ ਮਸੀਹ ਸਵਰਗ ਦਾ ਇੱਕੋ ਇੱਕ ਰਸਤਾ ਹੈ।

ਇਹ ਪਰਮੇਸੁਰ ਨੇ ਕੀ ਕਹਿਆ ਹੈ.
ਯਸੂ ਨੇ ਉਹ ਨੂੰ ਆਖਿਆ, ਰਾਹ ਅਤੇ ਸਚਿਆਈ ਅਤੇ ਜੀਉਣ ਮੈਂ ਹਾਂ। ਕੋਈ ਮੇਰੇ ਵਸੀਲੇ ਬਨਿਾ ਪਤਿਾ ਦੇ ਕੋਲ ਨਹੀ ਆਉਂਦਾ। ਯੂਹੰਨਾ 14:6

ਯਸੂ ਮਸੀਹ ਨੇ ਤੁਹਾਡੇ ਪਾਪਾਂ ਦੀ ਸਜ਼ਾ ਪੂਰੀ ਤਰ੍ਹਾਂ ਅਦਾ ਕੀਤੀ ਹੈ।
ਕਿਉਂ ਜੋ ਮਸੀਹ ਨੇ ਭੀ ਇੱਕ ਵਾਰ ਪਾਪਾਂ ਦੇ ਪੱਛੇ ਦੁਖ ਝੱਲਿਆ ਅਰਥਾਤ ਧਰਮੀ ਨੇ ਕੁਧਰਮੀਆਂ ਦੇ ਲਈ ਭਈ ਉਹ ਸਾਨੂੰ ਪਰਮੇਸ਼ੁਰ ਦੇ ਕੋਲ ਪੁਚਾਵੇ। ਉਹ ਤਾਂ ਸਰੀਰ ਕਰਕੇ ਮਾਰਿਆ ਗਿਆ ਪਰ ਆਤਮਾ ਕਰਕੇ ਜਵਿਾਲਿਆ ਗਿਆ। ੧ ਪਤਰਸ 3:18

ਪਰਮੇਸੁਰ ਨੇ ਸਦੀਪਕ ਜੀਵਨ ਦਾ ਵਾਅਦਾ ਕੀਤਾ ਹੈ।
ਜਹਿੜਾ ਪੁੱਤ੍ਰ ਉੱਤੇ ਨਹਿਚਾ ਕਰਦਾ ਹੈ ਸਦੀਪਕ ਜੀਉਣ ਉਸ ਦਾ ਹੈ ਪਰ ਜੋ ਪੁੱਤ੍ਰ ਨੂੰ ਨਹੀ ਮੰਨਦਾ ਸੋ ਜੀਉਣ ਨਾ ਵੇਖੇਗਾ ਸਗੋਂ ਪਰਮੇਸ਼ੁਰ ਦਾ ਕ੍ਰੋਧ ਉਸ ਉੱਤੇ ਰਹਿੰਦਾ ਹੈ। ਯੂਹੰਨਾ 3:36

ਪਰ, ਸਿਰਫ਼ ਇਹ ਜਾਣਨਾ ਕਾਫ਼ੀ ਨਹੀ ਹੈ ਕਿ ਯਸੂ ਮਸੀਹ ਨੇ ਸਾਡੇ ਲਈ ਕੀ ਕੀਤਾ ਹੈ।

4 ਸਾਨੂੰ ਆਪਣੀ ਮੁਕਤੀ ਲਈ ਪ੍ਰਭੂ ਯਸੂ ਮਸੀਹ ਵੱਚਿ ਵਸ਼ਿਵਾਸ ਰੱਖਣਾ ਚਾਹੀਦਾ ਹੈ।

ਸਾਡੀ ਮੁਕਤੀ ਪਰਮੇਸੁਰ ਦੀ ਕਰਿਪਾ ਦੁਆਰਾ ਯਸੂ ਮਸੀਹ ਵੱਚਿ ਵਸ਼ਿਵਾਸ ਦੁਆਰਾ ਸੰਭਵ ਹੋਈ ਹੈ।
ਕਿਉਂ ਜੋ ਤੁਸੀਂ ਕਰਿਪਾ ਤੋਂ ਨਹਿਚਾ ਦੇ ਰਾਹੀ ਬਚਾਏ ਗਏ ਅਤੇ ਇਹ ਤੁਹਾਡੀ ਵੱਲੋਂ ਨਹੀ ਇਹ ਪਰਮੇਸ਼ੁਰ ਦੀ ਬਖ਼ਸ਼ੀਸ਼ ਹੈ। ਇਹ ਕਰਨੀਆਂ ਤੋਂ ਨਹੀ ਅਜਹਿਾ ਨਾ ਹੋਵੇ ਭਈ ਕੋਈ ਘੁਮੰਡ ਕਰੇ।
ਅਫ਼ਸੀਆਂ 2:8-9

ਵਿਸ਼ਵਾਸ ਵੱਚਿ ਪਰਮੇਸ਼ੁਰ ਨੂੰ ਇਹ ਪ੍ਰਾਰਥਨਾ ਕਹੋ:

ਪ੍ਰਭੂ ਯਸੂ, ਮੇਰੇ ਲਈ ਤੁਹਾਡੇ ਮਹਾਨ ਪਿਆਰ ਲਈ ਤੁਹਾਡਾ ਬਹੁਤ ਧੰਨਵਾਦ। ਮੈਂ ਇਕਬਾਲ ਕਰਦਾ ਹਾਂ ਕਿ ਮੈਂ ਇੱਕ ਪਾਪੀ ਹਾਂ ਅਤੇ ਮੈਂ ਮਾਫ਼ੀ ਮੰਗਦਾ ਹਾਂ। ਮੇਰੇ ਪਾਪਾਂ ਦੀ ਸਜ਼ਾ ਦਾ ਭੁਗਤਾਨ ਕਰਨ ਲਈ ਸਲੀਬ 'ਤੇ ਮਰਨ ਲਈ ਤੁਹਾਡਾ ਧੰਨਵਾਦ। ਮੈਂ ਤੁਹਾਡੇ ਮੁਰਦਿਆਂ ਵੱਚੋਂ ਜੀ ਉੱਠਣ ਵੱਚਿ ਵਿਸ਼ਵਾਸ ਕਰਦਾ ਹਾਂ। ਹੁਣ ਤੋਂ, ਮੈਂ ਤੁਹਾਨੂੰ ਮੇਰੇ ਪ੍ਰਭੂ ਅਤੇ ਮੁਕਤੀਦਾਤਾ ਵਜੋਂ ਭਰੋਸਾ ਕਰਦਾ ਹਾਂ। ਮੈਂ ਤੁਹਾਡੀ ਸਦੀਵੀ ਜੀਵਨ ਦੀ ਦਾਤ ਨੂੰ ਸਵੀਕਾਰ ਕਰਦਾ ਹਾਂ ਅਤੇ ਮੈਂ ਆਪਣਾ ਜੀਵਨ ਤੁਹਾਡੇ ਹਵਾਲੇ ਕਰਦਾ ਹਾਂ। ਤੇਰੇ ਹੁਕਮਾਂ ਨੂੰ ਮੰਨਣ ਅਤੇ ਤੇਰੀ ਨਜ਼ਰ ਵੱਚਿ ਪ੍ਰਸੰਨ ਹੋਣ ਵੱਚਿ ਮੇਰੀ ਸਹਾਇਤਾ ਕਰੋ। ਆਮੀਨ।

ਜੇ ਤੁਸੀਂ ਯਸੂ ਮਸੀਹ ਵੱਚਿ ਵਿਸ਼ਵਾਸ ਕਰਦੇ ਹੋ, ਤਾਂ ਤੁਹਾਡੇ ਨਾਲ ਇਹ ਵਾਪਰਿਆ ਹੈ:

• ਤੁਹਾਨੂੰ ਪਰਮੇਸ਼ੁਰ ਦੇ ਨਾਲ ਸਦੀਵੀ ਜੀਵਨ ਹੈ.
ਮੇਰੇ ਪਿਤਾ ਦੀ ਇਹ ਮਰਜ਼ੀ ਹੈ ਕਿ ਹਰ ਕੋਈ ਜੋ ਪੁੱਤ੍ਰ ਨੂੰ ਵੇਖੇ ਅਤੇ ਉਸ ਉੱਤੇ ਨਿਹਚਾ ਕਰੇ ਸੋ ਸਦੀਪਕ ਜੀਉਣ ਪਾਵੇ ਅਤੇ ਮੈਂ ਉਹ ਨੂੰ ਅੰਤ ਦੇ ਦਨਿ ਜੀਉਂਦਾ ਉਠਾਵਾਂਗਾ। ਯੂਹੰਨਾ 6:40

• ਤੁਹਾਡੇ ਸਾਰੇ ਪਾਪ ਮਾਫ਼ ਹੋ ਗਏ ਹਨ। (ਅਤੀਤ, ਵਰਤਮਾਨ, ਭਵੱਖਿ)
ਅਤੇ ਸਾਨੂੰ ਅੰਧਕਾਰ ਦੇ ਵੱਸ ਵੱਚੋਂ ਛੁਡਾ ਕੇ ਆਪਣੇ ਪਿਆਰੇ ਪੁੱਤ੍ਰ ਦੇ ਰਾਜ ਵੱਚਿ ਪੁਚਾ ਦੱਤਿਾ। ਉਸ ਦੇ ਵੱਚਿ ਸਾਨੂੰ ਨਸਿਤਾਰਾ ਅਰਥਾਤ ਪਾਪਾਂ ਦੀ ਮਾਫ਼ੀ ਮਲਿਦੀ ਹੈ। ਕੁਲੁੱਸੀਆਂ 1:13-14

• ਤੁਸੀ ਰੱਬ ਦੀ ਨਜ਼ਰ ਵੱਚਿ ਇੱਕ ਬਲਿਕੁਲ ਨਵਾਂ ਜੀਵ ਹੋ।
ਇਹ ਤੁਹਾਡੀ ਨਵੀ ਜ਼ਿੰਦਗੀ ਦੀ ਸੁਰੂਆਤ ਹੈ।
ਸੋ ਜੇ ਕੋਈ ਮਸੀਹ ਵੱਚਿ ਹੈ ਤਾਂ ਉਹ ਨਵੀ ਸਰਸ਼ਿਟ ਹੈ। ਪੁਰਾਣੀਆਂ ਗੱਲਾਂ ਬੀਤ ਗਈਆਂ, ਵੇਖੋ, ਓਹ ਨਵੀਆਂ ਹੋ ਗਈਆਂ ਹਨ। ੨ ਕੁਰੰਥੀਆਂ 5:17

• ਤੁਸੀ ਹੁਣ ਰੱਬ ਦੇ ਬੱਚੇ ਹੋ।
ਪਰ ਜਿੰਨਿਆਂ ਨੇ ਉਸ ਨੂੰ ਕਬੂਲ ਕੀਤਾ ਉਸ ਨੇ ਉਨ੍ਹਾਂ ਨੂੰ ਪਰਮੇਸ਼ੁਰ ਦੇ ਪੁੱਤ੍ਰ ਹੋਣ ਦਾ ਹੱਕ ਦੱਤਿਾ ਅਰਥਾਤ ਜਿੰਨ੍ਹਾਂ ਨੇ ਉਸ ਦੇ ਨਾਮ ਉੱਤੇ ਨਿਹਚਾ ਕੀਤੀ। ਯੂਹੰਨਾ 1:12

ਚੰਗੇ ਕੰਮ ਕਰਨਾ ਮੁਕਤੀ ਦਾ ਸਾਧਨ ਨਹੀ ਹੈ, ਪਰ ਸਾਡੀ ਮੁਕਤੀ ਦਾ ਸਬੂਤ ਹੈ।

ਕਿਉਂ ਜੋ ਤੁਸੀ ਕਰਿਪਾ ਤੋਂ ਨਿਹਚਾ ਦੇ ਰਾਹੀਂ ਬਚਾਏ ਗਏ ਅਤੇ ਇਹ ਤੁਹਾਡੀ ਵੱਲੋਂ ਨਹੀ ਇਹ ਪਰਮੇਸ਼ੁਰ ਦੀ ਬਖ਼ਸ਼ੀਸ਼ ਹੈ। ਇਹ ਕਰਨੀਆਂ ਤੋਂ ਨਹੀ ਅਜਹਿਾ ਨਾ ਹੋਵੇ ਭਈ ਕੋਈ ਘੁਮੰਡ ਕਰੇ। ਅਫ਼ਸੀਆਂ 2:8-9

ਸਾਰੇ ਟ੍ਰੈਕਟ ਮੁਫ਼ਤ ਜਵਿੇਂ ਕਿ ਪਰਮੇਸ਼ੁਰ ਪ੍ਰਦਾਨ ਕਰਦਾ ਹੈ। ਨਾ ਵੇਚਿਆ ਜਾਵੇ।